

PST-BI im Bäckerei Controlling

- Beispiele -

Integration aller Systeme

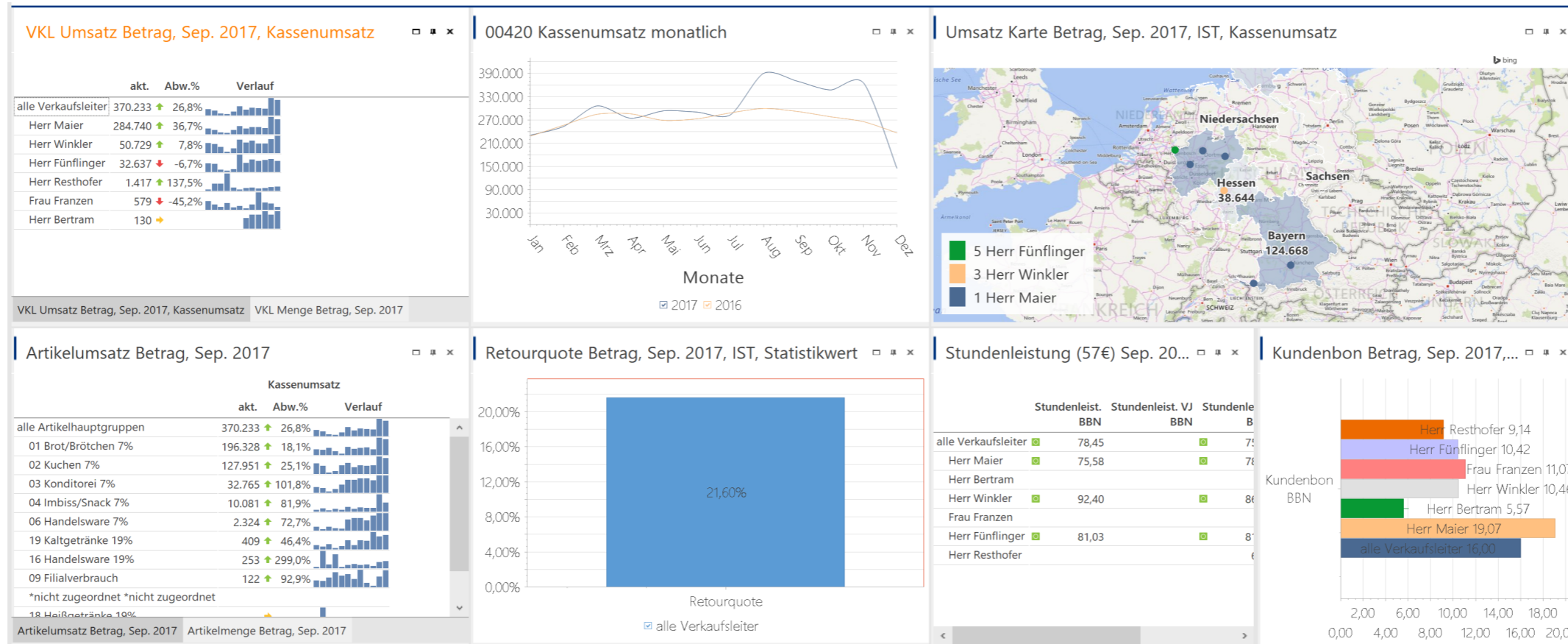

Fibu

Lohn

Zeitwirtschaft

Kassen

ERP-Daten

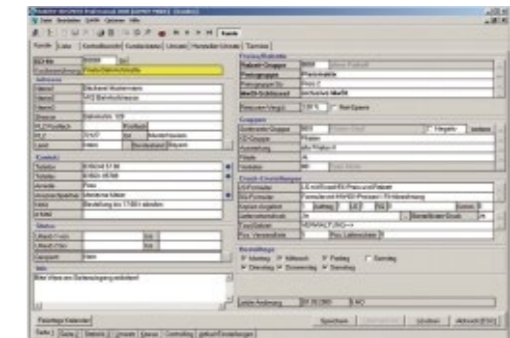
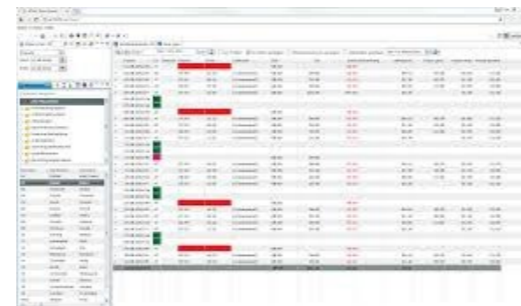
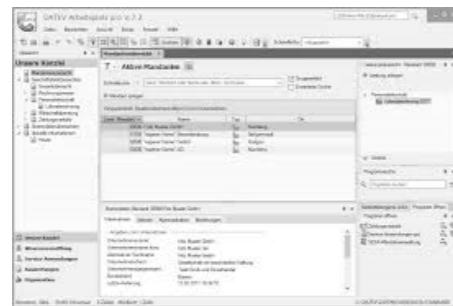
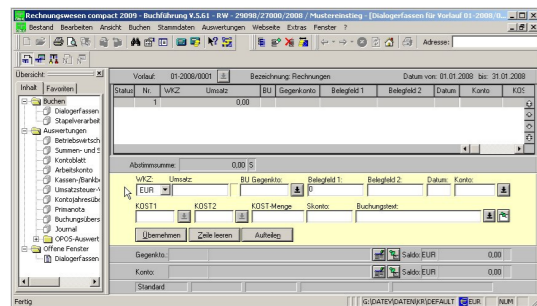

Kennzahlen

Kennzahlen Cockpit mit Umsatz, Stunden, Bon, Retouren

Cockpit - Dashboard > 10020 Cockpit Kennzahlen

Okt. 2015

10020 VKL-Umsatz Okt. 2015

	Kassenumsatz IST	Kassenumsatz IST	Kassenumsatz Abw. %
alle Verkaufsleiter	1.092.778,98	↑	8,99%
9 Herr Berger	216.760,69	↑	19,56%
5 Herr Eberhard	198.184,43	↑	7,75%
8 Frau Schmidt	185.904,86	↑	18,96%
7 Herr Müller	151.523,88	↓	-14,13%
6 Frau Haber	131.646,55	↑	12,60%
2 Frau Sommer	90.903,81	↓	-9,01%
4 Frau Vogelberger	79.444,97	↑	6,72%
1 Frau Peters	38.409,79	↑	185,26%

30100-20 Kundenanzahl Okt. 2015, IST, Statistikw...

	Kundenanz. kum BBN	Kundenanz.VJ kum BBN	Veränderung kum Kunden	Veränderung kum in %
alle Verkaufsleiter	3.171.503	2.882.585	288.918	10,02%
1 Frau Peters	86.917	19.341	67.576	349,39%
2 Frau Sommer	298.043	325.508	-27.465	-8,44%
4 Frau Vogelberger	236.838	232.527	4.311	1,85%
5 Herr Eberhard	651.131	546.859	104.272	19,07%
6 Frau Haber	379.457	228.882	150.575	65,79%
7 Herr Müller	456.093	532.078	-75.985	-14,28%
8 Frau Schmidt	511.957	500.514	11.443	2,29%
9 Herr Berger	551.067	496.876	54.191	10,91%

30100-30 Stundenanzahl Okt. 2015, IST, Statistikw...

	Stunden kum BBN	Stunden VJ kum BBN	Veränderung kum Stunden	Veränderung kum in %
alle Verkaufsleiter	180.700	161.390	19.311	11,97%
1 Frau Peters	8.710	3.352	5.358	159,85%
2 Frau Sommer	16.924	18.450	-1.526	-8,27%
4 Frau Vogelberger	12.453	12.436	17	0,14%
5 Herr Eberhard	30.541	26.407	4.134	15,66%
6 Frau Haber	23.512	14.748	8.764	59,42%
7 Herr Müller	26.410	30.910	-4.500	-14,56%
8 Frau Schmidt	28.130	25.414	2.715	10,68%
9 Herr Berger	34.021	29.673	4.347	14,65%

30100-40 Retourewert Okt. 2015, IST, Statistikw...

	Retourewert kum BBN	Retourewert VJ kum BBN	Veränderung kum Retouren	Veränderung kum in %
alle Verkaufsleiter	1.143.873	941.028	202.845	21,56%
1 Frau Peters	46.586	4.139	42.447	1025,66%
2 Frau Sommer	104.506	120.882	-16.375	-13,55%
4 Frau Vogelberger	83.395	76.598	6.796	8,87%
5 Herr Eberhard	172.590	145.978	26.612	18,23%
6 Frau Haber	153.061	79.634	73.426	92,20%
7 Herr Müller	168.287	171.444	-3.157	-1,84%
8 Frau Schmidt	173.838	149.154	24.684	16,55%
9 Herr Berger	241.610	193.198	48.412	25,06%

10030 Art-Umsatz Okt. 2015

	Kassenumsatz IST	Kassenumsatz IST	Kassenumsatz Abw. %
alle Artikelhauptgruppen	1.092.778,98	↑	8,99%
15 Backwaren 7%	450.088,80	↑	10,91%
12 Brötchen	334.448,58	↑	11,49%
10 Brot	213.791,59	↑	26,38%
30 Snacks/Speisen 7%	81.596,34	↑	24,35%
40 Snacks/Speisen 19%	43.374,43	↑	27,29%
60 Eis 7%	12.241,73	↓	-44,00%
80 Handelsware 7%	5.862,09	↑	4,74%
94 Sonstiges 19%	1.137,86	↑	45,95%
90 Handelsware 19%	146,51	↑	97,32%
*nicht zugeordnet *nicht zugeordnet	36,94	↑	1929,67%
50 Kaffeeausschank 19%	0,00		
92 Sonstiges 7%	-49.945,89	↑	18224,73%

30100-22 Kundenbon Okt. 2015, IST, Statistikwert

	Kundenbon kum BBN	Kundenbon VJ kum BBN	Veränderung kum Kundenbon	Veränderung kum in %
alle Verkaufsleiter	3,21	3,07	0,15	4,72%
1 Frau Peters	3,77	5,88	-2,11	-35,88%
2 Frau Sommer	3,13	2,98	0,15	5,04%
4 Frau Vogelberger	3,24	3,07	0,17	5,64%
5 Herr Eberhard	2,85	2,72	0,13	4,70%
6 Frau Haber	3,31	3,14	0,17	5,26%
7 Herr Müller	3,37	3,23	0,14	4,42%
8 Frau Schmidt	3,23	3,04	0,19	6,29%
9 Herr Berger	3,39	3,23	0,16	4,80%

30100-32 Stundenleistung Okt. 2015, IST, Statisti...

	Stundenleist kum BBN	Stundenleist. VJ kum BBN	Veränderung kum Stundenleist.	Veränderung kum in %
alle Verkaufsleiter	56,42	54,83	1,59	2,91%
1 Frau Peters	37,65	33,95	3,70	10,90%
2 Frau Sommer	55,18	52,63	2,55	4,85%
4 Frau Vogelberger	61,61	57,34	4,27	7,45%
5 Herr Eberhard	60,67	56,29	4,38	7,79%
6 Frau Haber	53,39	48,78	4,61	9,46%
7 Herr Müller	58,20	55,56	2,64	4,75%
8 Frau Schmidt	58,81	59,87	-1,06	-1,77%
9 Herr Berger	54,89	54,15	0,74	1,38%

30100-42 Retourenquote Okt. 2015, IST, Statisti...

	Retourquote kum BBN	Retourquote VJ kum BBN	Veränderung kum Retourquote	Veränderung kum in %
alle Verkaufsleiter	11,22%	10,63%	0,58%	5,50%
1 Frau Peters	14,21%	3,64%	10,57%	290,63%
2 Frau Sommer	11,19%	12,45%	-1,26%	-10,11%
4 Frau Vogelberger	10,87%	10,74%	0,13%	1,19%
5 Herr Eberhard	9,31%	9,82%	-0,51%	-5,16%
6 Frau Haber	12,19%	11,07%	1,12%	10,15%
7 Herr Müller	10,95%	9,98%	0,97%	9,67%
8 Frau Schmidt	10,51%	9,80%	0,71%	7,20%
9 Herr Berger	12,94%	12,02%	0,91%	7,60%

Kassenanalyse

Wer hat was, wann bei wem gekauft?

BBN-Kasse>20011 Kassenanalyse

Sep. 2017 Betrag Summe Bonart Summe Zahlungsart Summe Personal VZ Summe Bondauerklasse Summe Zeilenstorno Summe MWST-Sätze

Was gekauft? Betrag, Sep. 2017, IST

	Stück Menge	Brutto Umsatz	Stück Preis	Rabatt Wert	Rabatt %	Stück Menge
alle Artikelhauptgruppen	326.584,88	239.824,14	0,73	-2.191,75	-0,91%	326.584,88
01 Brot/Brötchen 7%	216.260,09	156.696,03	0,72	-627,83	-0,40%	216.260,09
02 Kuchen 7%	75.649,00	110.159,87	1,46	-368,20	-0,33%	75.649,00
03 Konditorei 7%	12.070,00	26.528,38	2,20	-277,52	-1,05%	12.070,00
04 Imbiss/Snack 7%	7.044,00	16.194,28	2,30	-380,22	-2,35%	7.044,00
18 Heißgetränke 19%	5.920,00	9.743,55	1,65	-536,00	-5,50%	5.920,00
06 Handelsware 7%	5.245,79	5.485,21	1,05			5.245,79
*nicht zugeordnet *nicht zugeordnet	70,00	1.265,41	18,08			70,00
14 Imbiss/Snack 19%	202,00	979,50	4,85			202,00

Wo gekauft? Betrag, Sep. 2017, IST

	Stück Menge	Anzahl Bons	Brutto Umsatz	Rabatt Wert	Rabatt %
alle Verkaufsleiter	326.584,88	180.717	239.824,14	-2.191,75	-0,91%
1 Herr Maier	262.382,33	144.797	186.890,34	-1.764,21	-0,94%
101 Filliale 101	92.523,64	47.137	68.755,97	-961,01	-1,40%
104 Backhaus 104	29.916,32	17.876	26.800,47	-200,38	-0,75%
105 Filliale 105	60.607,42	34.752	43.743,74	-532,27	-1,22%
121 Backhaus 121	42.899,27	26.130	23.534,02	-36,97	-0,16%
122 Filliale 122	23.683,15	12.495	17.305,93	-17,86	-0,10%
123 Backhaus 123	12.752,53	6.407	6.750,21	-15,72	-0,23%
3 Herr Winkler	35.201,83	20.330	35.457,08	-293,69	-0,83%
102 Backhaus 102	35.201,83	20.330	35.457,08	-293,69	-0,83%

Wer hat es verkauft? Betrag, Sep. 2017, IST

	Stück Menge	Anzahl Bons	Brutto Umsatz	Rabatt Wert	Rabatt %
Summe MA/Bediener	326.584,88	180.717	239.824,14	-2.191,75	-0,91%
Frau 1130	14.561,89	8.238	13.827,77	-12,21	-0,09%
Frau 1146	16.500,15	8.720	11.375,69	-130,05	-1,14%
Herr 1017	11.088,82	6.346	10.497,90	-143,30	-1,37%
Herr 1030	11.010,78	6.295	10.079,26	-63,08	-0,63%
Herr 1111	14.024,33	7.628	9.560,74	-160,04	-1,67%
Herr 1135	9.353,80	5.442	9.533,83	-78,01	-0,82%
Herr 1092	9.285,26	4.912	9.405,91	-28,47	-0,30%
Frau 1165	13.250,15	6.844	9.354,47	-94,87	-1,01%
Frau 1037	9.464,10	4.700	8.637,71	-79,09	-0,92%
Frau 1065	14.044,23	7.956	8.593,47	-12,84	-0,15%
Herr 1178	10.212,38	5.538	8.242,07	-46,89	-0,57%
Frau 1189	7.545,87	4.850	8.176,43	-69,15	-0,85%
Herr 1062	13.675,14	7.735	7.779,96	-75,34	-0,97%
Herr 1004	9.043,68	5.165	7.707,64	-77,96	-1,01%
Frau 1152	11.448,79	5.519	7.493,16	-119,23	-1,59%
Frau 1025	8.451,55	5.077	7.289,35	-12,36	-0,17%
Herr 1143	11.180,84	6.159	7.202,08	-85,35	-1,19%
Herr 1180	10.727,41	6.121	7.133,40	-70,70	-0,99%
Frau 1175	8.454,66	4.837	6.849,19	-59,98	-0,88%
Frau 1170	9.653,82	4.893	6.800,63	-82,04	-1,21%
Frau 1179	9.702,35	5.691	6.678,51	-54,02	-0,81%
Frau 1158	7.930,53	4.589	6.537,37	-38,03	-0,58%
Frau 1187	7.706,91	4.389	6.426,86	-39,26	-0,61%
Frau 1181	9.356,15	5.564	6.300,96	-100,02	-1,59%
Frau 1102	13.058,76	7.603	6.034,30	-21,32	-0,35%
Herr 1054	13.265,73	6.644	5.511,11	-74,93	-1,36%

Was gekauft? Betrag, Sep. 2017, IST

Ist Abgabemenge

Wo gekauft? Betrag, Sep. 2017, ...

Ist Bruttowert

Wo VKZ? Betrag, Sep. 2017, IST

Welche Kasse? Betrag, Sep. 201...

ABC-Analyse nach Deckungsbeitrag

Welches Produkt verkauft sich pro DB besser / schlechter in den Filialen

40350 ABC Analyse Artikel Kassenumsatz Kumuliert, Aug. 2018, IST, 00127 (Filiale)										
	Umsatz Kasse	Anteil Artikel	Anteil kum. 00127 (Filiale)	Anteil kum. Alle	ABC 00127 (Filiale)	ABC Alle	Rang 00127 (Filiale)	Rang Alle	+/-	
02091 DA 5 Doppelte	38.783,53	8,85%	8,85%	6,88%	A	A	1	1	→	
02001 Doppelbrötchen	29.856,70	6,81%	15,67%	13,18%	A	A	2	2	→	
06005 Eierschecke	11.567,83	2,64%	18,31%	15,54%	A	A	3	3	→	
06069 Freiburger Eiersch. 10x10	10.044,49	2,29%	20,60%	39,40%	A	A	4	18	↑ 14	
02032 Roggenbrötchen gebacken	9.967,90	2,28%	22,88%	27,00%	A	A	5	9	↑ 4	
06044 Pflaumenkuchen 10x10	9.102,86	2,08%	24,95%	20,02%	A	A	6	5	↓ -1	
02030 Kraftkornbrötchen gebacken	8.296,43	1,89%	26,85%	36,92%	A	A	7	16	↑ 9	
02099 Kürbiskernbrötchen gebacken	7.708,79	1,76%	28,61%	23,66%	A	A	8	7	↓ -1	
00102 Kaffee-Pott	7.287,63	1,66%	30,27%	17,83%	A	A	9	4	↓ -5	
06228 Schmand-Mandarine & Streusel	7.273,58	1,66%	31,93%	25,34%	A	A	10	8	↓ -2	
06091 Bienenstich gefüllt 5x10	6.411,65	1,46%	33,39%	30,16%	A	A	11	11	→	
00101 Kaffee-Tasse	6.239,79	1,42%	34,82%	21,86%	A	A	12	6	↓ -6	
01015 Hausbrot 1000g	6.073,90	1,39%	36,20%	43,04%	A	A	13	21	↑ 8	
06058 Papageikuchen	6.034,10	1,38%	37,58%	31,63%	A	A	14	12	↓ -2	
00930 DA-3 Pfannkuchen	5.677,78	1,30%	38,88%	44,14%	A	A	15	22	↑ 7	

40440 Filialen Kassenumsatz Mon.		
	Betrag	Kumuliert
alle Filialen	1.964.921,39	15.631.551,13
00101 Filiale 101	7.532,87	63.862,35
00117 Filiale 117	34.443,95	269.561,38
00120 Filiale 120	38.983,01	327.935,49
00121 Filiale 121	68.625,28	470.044,92
00126 Filiale 126	12.723,86	99.050,94
00127 Filiale 127	53.179,52	438.109,17
00128 Filiale 128	23.255,08	188.605,14
00130 Filiale 130	74.022,35	655.963,06
00131 Filiale 131	45.527,88	393.154,27
00132 Filiale 132	68.274,95	584.638,33
00133 Filiale 133	19.451,20	183.248,77
00135 Filiale 135	41.780,27	350.774,45
00137 Filiale 137	70.260,43	594.384,31
00138 Filiale 138	19.497,52	157.771,02
00139 Filiale 139	27.996,36	247.052,77

Artikelanalyse

Artikelgruppen Betrag, Mrz. 2018, Kassenumsatz Brutto

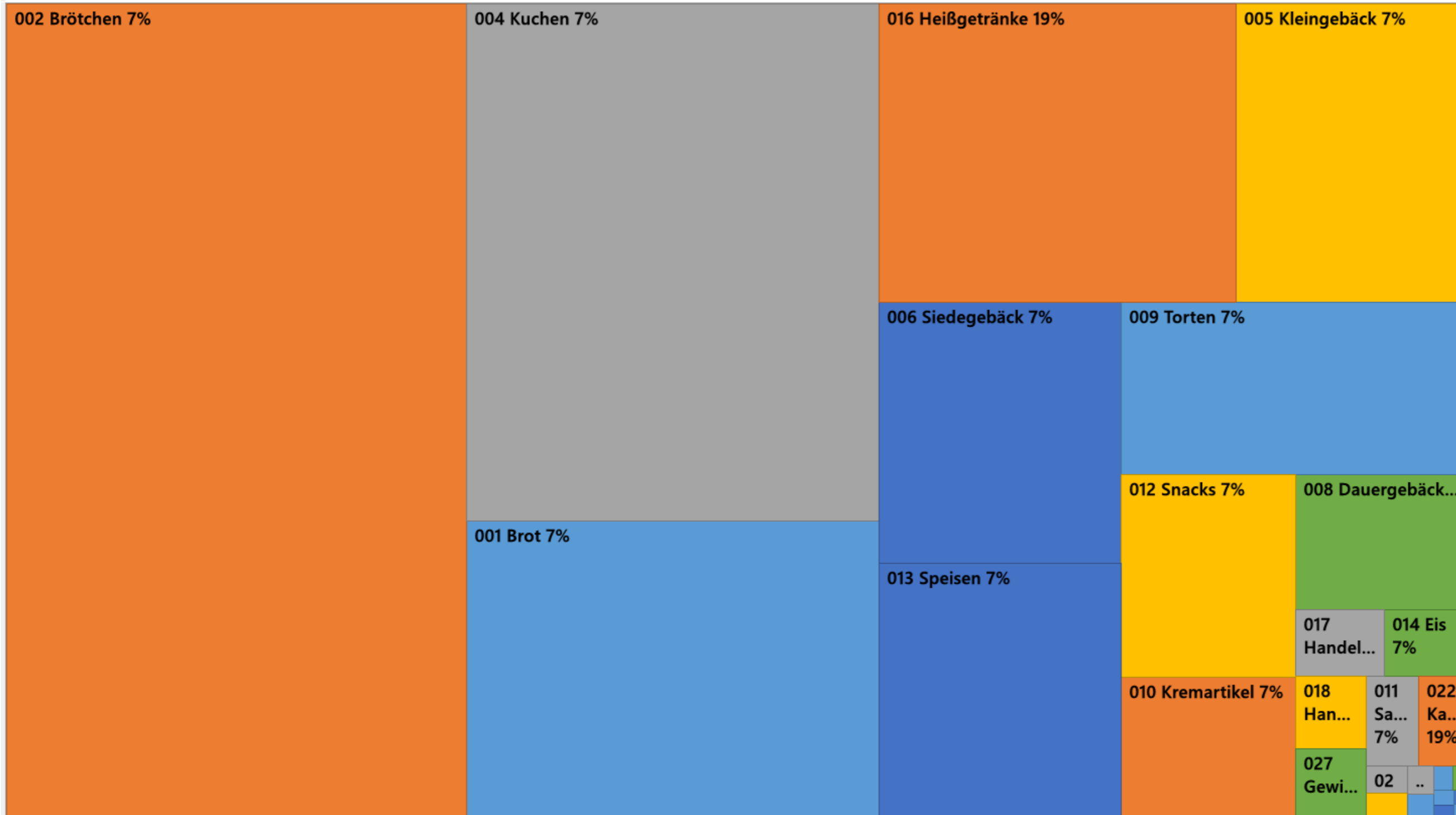

Artikelgruppen Betrag, Mrz. 2018, ...

	IST
001 Brot 7%	220.310,04
002 Brötchen 7%	677.006,20
004 Kuchen 7%	385.412,37
005 Kleingebäck 7%	126.749,36
006 Siedegebäck 7%	114.045,46
008 Dauergebäck 7%	42.644,15
009 Torten 7%	108.626,84
010 Kremartikel 7%	43.960,32
011 Sahneartikel 7%	8.573,65
012 Snacks 7%	64.275,67
013 Speisen 7%	111.129,30
014 Eis 7%	10.320,81
015 Verpackung 19%	811,87
016 Heißgetränke 19%	193.130,05
017 Handelsware 19%	10.727,56
018 Handelsware 7%	9.334,83
019 Serviceleistung 19%	431,39
020 BW 7% offen (ALT)	100,43
021 Heißgetränke 7%	546,18
022 Kaltgetränke 19%	8.493,87
023 Bier 19%	2.005,32
024 Wein/Sekt 19%	1.766,42
025 Spirituosen 19%	431,39
027 Gewichtsartikel 7%	8.651,71
033 Pfand +	1.090,06
034 Pfand -	-165,21
098 Sonderartikel ohne Begründung	1.296,98
099 Sonderartikel mit Begründung	-164,46
102 Brötchen 19%	-79,34
113 Speisen 19%	748,72
129 Saison 7%	296,38

Kontrolle Finanzwege

Pro Filiale / Woche / Tag

Finanzwege aus Z-Bon														
31. Woche														
	Alle		Mi		Do		Fr		Sa		So		Alle	
	Wert	Menge	Wert	Menge	Wert	Menge	Wert	Menge	Wert	Menge	Wert	Menge	Wert	Menge
Umsatz 7%+19%	280.518,24		54.126,69		58.721,85		63.561,66		61.394,72		42.713,32		434.754,28	
außer Haus	229.410,02	-3.699,00	42.479,92	-948,00	47.214,70	-991,00	53.593,40	-802,00	51.222,81	-569,00	34.899,19	-389,00	354.157,72	-5.984,00
im Haus	51.108,22	3.699,00	11.646,77	948,00	11.507,15	991,00	9.968,26	802,00	10.171,91	569,00	7.814,13	389,00	80.596,56	5.984,00
Umsatz i.H.+a.H.	280.518,24	0,00	54.126,69	0,00	58.721,85	0,00	63.561,66	0,00	61.394,72	0,00	42.713,32	0,00	434.754,28	0,00
Kassen-Soll 2001	280.518,23		54.126,70		58.721,86		63.561,66		61.394,73		42.713,28		434.754,15	
Gutscheine														
GS Annahme 0011	4,13	2,00	2,32	1,00			1,81	1,00					18,56	5,00
Ticket 3 0010														
Ticket 2 0006	66,46	7,00	27,16	3,00	15,81	2,00					23,49	2,00	32,34	4,00
Ticket 1 0005	230,70	29,00	43,51	6,00	55,14	8,00	54,10	7,00	18,36	2,00	59,59	6,00	430,15	48,00
GS Tours 0014														
ZS Gutscheine	301,29	38,00	72,99	10,00	70,95	10,00	55,91	8,00	18,36	2,00	83,08	8,00	481,05	57,00
Einnahmen / Einzahlungen														
Einzahlung 0021														
EC-Karte 0012	913,61	57,00	189,09	14,00	152,13	12,00	195,29	11,00	174,52	9,00	202,58	11,00	1.887,57	125,00
Trinkgeld 1610	1.267,99		252,43		313,17		229,60		258,79		214,00		1.874,45	
Anzahlung Vorbest. 2021														
Bar bezahlte Rechnung 0023														
Kartenladung 2011	101,50	1,00	101,50	1,00									189,44	8,00
Kartenladung+Bonus 2014	101,50	1,00	101,50	1,00									189,44	8,00
GS Verkauf 1 0029														
GS Verkauf 2 0030														
Ausgaben / Auszahlungen														
Auszahlung 0022	-72,50	1,00	-72,50	1,00									-7,83	1,00
Warenrücknahme 0020	848,52	68,00	114,58	16,00	127,14	17,00	132,34	17,00	171,53	11,00	302,93	7,00	3.202,54	108,00

Daten aus Finanzbuchhaltung

Summen- und Saldenliste mit Monaten

	Vortrag Jan	Soll Jan	Haben Jan	Saldo Jan	Soll Feb	Haben Feb	Saldo Feb	Soll Mrz	Haben Mrz	Saldo Mrz	Soll Apr	Haben Apr	Saldo Apr
alle Kontenklassen	20.690.369	19.131.872	-24.867.310	14.954.931	13.142.403	-15.529.580	12.567.754	14.504.438	-17.320.605	9.751.587	13.874.543	-16.364.404	7.261.725
0 Klasse 0	6.561.264	90.279		6.651.543	61.975		6.713.518	149.094		6.862.612	94.168		6.956.780
0135 EDV-Software	18.281			18.281			18.281	17.070		35.351	11.032		46.382
0140 Erworbener Geschäftwert	936			936			936			936			936
0235 Grundstück 1	164.874			164.874			164.874			164.874			164.874
0250 Gebäude 2	653.922			653.922			653.922	24.807		678.729			678.729
0251 Verladehalle	964.625			964.625			964.625			964.625			964.625
0252 Trafostation	129.907			129.907			129.907			129.907			129.907
0270 Garagen	15.926			15.926			15.926			15.926			15.926
0440 Maschinen	579.038			579.038			579.038			579.038			579.038
0540 Kraftfahrzeuge	534.329			534.329	33.640		567.969			567.969			567.969
0640 Ladeneinrichtung	2.812.476	88.123		2.900.600	27.541		2.928.140	89.103		3.017.243	48.280		3.065.523
0643 Mietereinbauten Filiale	133.425			133.425			133.425			133.425			133.425
0645 Mietereinbauten Filiale	4.096			4.096			4.096			4.096			4.096
0648 Mietereinbauten Filiale	54.087			54.087			54.087			54.087			54.087
0650 Büroeinrichtung	19.953			19.953			19.953	17.748		37.700			37.700
0651 Mietereinbauten Filiale	60.712			60.712			60.712			60.712			60.712
0670 Geringwertige Wirtschaftsgüter		2.155		2.155	795		2.950	366		3.316	4.109		7.426
0675 Wirtschaftsgüter (Sammelposten)	249.422			249.422			249.422			249.422	30.748		280.169
0780 Anzahlungen auf technische Anlagen	55.716			55.716			55.716			55.716			55.716
0820 Beteiligung	105.125			105.125			105.125			105.125			105.125
0821 Beteiligung	4.415			4.415			4.415			4.415			4.415
1 Klasse 1	21.768.054	4.350.505	-7.030.739	19.087.821	4.359.598	-7.053.080	16.394.339	4.770.417	-7.135.218	14.029.537	4.347.283	-7.497.498	10.879.323

Erfolgsrechnung pro Filiale mit Makro- / Mikrofaktoren

BAB Filialabrechnung VJV+Quote Jun. 2018, 12 (Verkaufsgebiet Ost (02)), *N/A, Fibu+Umlage

	IST	IST Anteil	IST VJ	IST VJ Anteil	IST VJ Abw.	IST VJ Abw. %	IST kum	IST Anteil kum	IST VJ kum	IST VJ kum Anteil	IST VJ Abw. kum.	IST VJ Abw. % kum.
120 Erlöse Backwaren	277.910	89,5%	212.715	88,8%	65.194,71	↑ 30,6%	1.732.491	90,3%	1.365.781	89,7%	366.710,22	↑ 26,8%
130 Erlöse Handelswaren	2.269	0,7%	1.168	0,5%	1.100,84	↑ 94,2%	11.600	0,6%	6.309	0,4%	5.291,85	↑ 83,9%
140 Erlöse Piz/Sal/Bröt.	8.655	2,8%	7.362	3,1%	1.293,31	↑ 17,6%	49.977	2,6%	39.826	2,6%	10.150,63	↑ 25,5%
150 Erlöse Cafe / Imbiss	18.990	6,1%	16.200	6,8%	2.789,88	↑ 17,2%	110.858	5,8%	98.636	6,5%	12.221,10	↑ 12,4%
160 Erlöse BW im Haus	2.570	0,8%	2.135	0,9%	435,65	↑ 20,4%	13.373	0,7%	12.254	0,8%	1.119,31	↑ 9,1%
200 Summe Erlöse Filial.	310.395	100,0%	239.580	100,0%	70.814,39	↑ 29,6%	1.918.299	100,0%	1.522.806	100,0%	395.493,11	↑ 26,0%
300 Erlöse Handel						↑	-13	0,0%			-12,63	
350 Gesamterlöse	310.395	100,0%	239.580	100,0%	70.814,39	↑ 29,6%	1.918.286	100,0%	1.522.806	100,0%	395.480,48	↑ 26,0%
355 Summe 130+150	21.259,22	6,8%	17.368,50	7,2%	3.890,72	↑ 22,4%	122.458,00	6,4%	104.945,05	6,9%	17.512,95	↑ 16,7%
356 Summe 130+150+160	23.829,43	7,7%	19.503,06	8,1%	4.326,37	↑ 22,2%	135.831,12	7,1%	117.198,86	7,7%	18.632,26	↑ 15,9%
400 Kunden	94.189,90	30,3%	77.075,54	32,2%	17.114,36	↑ 22,2%	576.072,41	30,0%	487.426,81	32,0%	88.645,60	↑ 18,2%
420 Kundenbon	3,30	0,0%	3,11	0,0%	0,19	↑ 6,0%	3,33	0,0%	3,12	0,0%	0,21	↑ 6,6%
500 Gesamtleistung	310.395	100,0%	239.580	100,0%	70.814,39	↑ 29,6%	1.918.286	100,0%	1.522.806	100,0%	395.480,48	↑ 26,0%
600 Mat./Wareneinkauf	-1.642	-0,5%	-499	-0,2%	-1.142,69	↓ 229,0%	-7.380	-0,4%	-2.782	-0,2%	-4.597,51	↓ 165,2%
1500 IBL-B Produktion	-97.494,20	-31,4%	-80.967,04	-33,8%	-16.527,16	↓ 20,4%	-616.880,35	-32,2%	-524.143,74	-34,4%	-92.736,61	↓ 17,7%
1700 Wareneinsatzwert BW	-88.370	-28,5%	-72.081	-30,1%	-16.288,31	↓ 22,6%	-562.464	-29,3%	-469.771	-30,8%	-92.692,95	↓ 19,7%
1705 Retoure BW	-11.795	-3,8%	-9.718	-4,1%	-2.076,93	↓ 21,4%	-74.909	-3,9%	-63.713	-4,2%	-11.196,18	↓ 17,6%
1706 WE Backwareo.Ret.	-76.574,29	-24,7%	-62.362,91	-26,0%	-14.211,38	↓ 22,8%	-487.554,90	-25,4%	-406.058,13	-26,7%	-81.496,77	↓ 20,1%
1720 Wareneinsatz Speisen	-6.910	-2,2%	-6.856	-2,9%	-54,14	→ 0,8%	-42.869	-2,2%	-44.422	-2,9%	1.552,88	↑ -3,5%
1725 Retoure Speisen	-520	-0,2%	-526	-0,2%	5,71	↑ -1,1%	-3.284	-0,2%	-3.738	-0,2%	454,01	↑ -12,1%
1726 WE Speisen o.Ret.	-6.390,15	-2,1%	-6.330,30	-2,6%	-59,85	→ 0,9%	-39.585,39	-2,1%	-40.684,26	-2,7%	1.098,87	↑ -2,7%
1740 Retoure BW + Speisen	-12.315,70	-4,0%	-10.244,48	-4,3%	-2.071,22	↓ 20,2%	-78.192,55	-4,1%	-67.450,38	-4,4%	-10.742,17	↓ 15,9%
1760 WE BW+Speisen o.Ret.	-82.964,44	-26,7%	-68.693,21	-28,7%	-14.271,23	↓ 20,8%	-527.140,29	-27,5%	-446.742,39	-29,3%	-80.397,90	↓ 18,0%
2000 Rohertrag	211.258,76	68,1%	158.114,22	66,0%	53.144,54	↑ 33,6%	1.294.025,88	67,5%	995.879,52	65,4%	298.146,36	↑ 29,9%
2250 Öffnungsstunden	-3.810	-1,2%	-2.974	-1,2%	-836,20	↓ 28,1%	-22.388	-1,2%	-18.082	-1,2%	-4.306,18	↓ 23,8%
2260 Öffnungstage	-370	-0,1%	-296	-0,1%	-73,63	↓ 24,8%	-2.176	-0,1%	-1.804	-0,1%	-372,21	↓ 20,6%
2270 Umsatz pro Öffnungstunde	-81,46	0,0%	-80,55	0,0%	-0,91	↓ 1,1%	-85,68	0,0%	-84,22	0,0%	-1,47	↓ 1,7%
9312 Stunden Gebiet 02	-5.907	-1,9%	-4.689	-2,0%	-1.217,73	↓ 26,0%	-34.963	-1,8%	-28.341	-1,9%	-6.621,60	↓ 23,4%
2200 Summe Leistungsstunden	-5.907	-1,9%	-4.689	-2,0%	-1.217,73	↓ 26,0%	-34.963	-1,8%	-28.341	-1,9%	-6.621,60	↓ 23,4%
2210 N-Umsatz/Leiststd.	-52,55	0,0%	-51,10	0,0%	-1,45	↓ 2,8%	-54,87	0,0%	-53,73	0,0%	-1,14	↓ 2,1%
2500 Personalkosten	-93.197	-30,0%	-76.635	-32,0%	-16.562,63	↓ 21,6%	-573.490	-29,9%	-428.442	-28,1%	-145.048,57	↓ 33,9%

DB3+4 Jun. 2018, IST_GES, *N/A, Fibu+Umlage

	DB 1	DB 2	DB 3	DB 4
alle Kostenstellen	25.829,97	-548.618,43	-600.657	-684.381
*nicht zugeordnet *nicht zugeordnet	32.527,62	22.965,29	22.965	21.559
01 Produktion / Versand	-672.139,18	-722.651,48	-725.306	-725.304
02 Verkauf Filialen allgemein	-39.302,13	-44.746,45	-486	-829
10 Verkauf Handel	20.898,25	20.898,25	20.898	20.898
11 Verkaufsgebiet West (01)	103.376,23	58.178,85	52.292	45.995
12 Verkaufsgebiet Ost (02)	118.061,29	84.525,17	77.805	71.056
13 Verkaufsgebiet Nord (03)	68.241,11	32.800,41	28.105	18.210
14 Verkaufsgebiet München 1 (04)	150.715,82	80.064,18	70.756	60.335
15 Verkaufsgebiet München (05)	88.776,29	24.860,08	17.683	3.916
16 Verkaufsgebiet München (06)	104.200,80	31.311,27	23.739	11.428
17 Verkaufsgebiet München 2 (07)	156.861,97	42.255,57	33.383	18.666
03 Verwaltung	-43.409,92	-65.258,72	-103.401	-103.401
06 Grundstück	172,51	-19.540,18	-19.540	-19.540
20 neutral / Abgrenzung	701,74	701,74	702	-967
25 Finanzierung				-4.971
05 Fuhrpark / Auslieferung	-63.852,43	-94.982,41	-95.070	-95.070
nicht bebucht nicht bebucht			-5.181	-6.363

Jun. 2018, IST, Faktor PF

	Makro	Kaufkraft	ÖPNV	Schule Uni	Mikro	Lage	Parkpla
0121 München, Center 121	1,3	1,0	1,0	2,0	1,7	2,0	
0126 München, Laden 126	2,0	2,0	2,0	2,0	2,0	2,0	
0143 München, Laden 143	2,0	2,0	2,0	2,0	2,3	3,0	
0175 Erding, Lidl 175	2,0	2,0	2,0	2,0	2,0	2,0	
0183 München, Laden 183	3,0	3,0	3,0	3,0	2,3	1,0	
0194 München, Edeka 194	2,0	2,0	2,0	2,0	2,0	2,0	
0131 Erding, Cafe 131	1,0	1,0	1,0	1,0	1,7	3,0	
0155 Erding, Getränkemarkt 155	1,0	1,0	1,0	1,0	1,0	1,0	
0160 Erding, Aldi 160	1,3	2,0	1,0	1,0	1,7	3,0	
0163 Erding, Kiosk 163	1,7	1,0	2,0	2,0	1,3	1,0	
0168 Erding, Netto 168	1,7	1,0	1,0	3,0	2,0	2,0	
0196 Bergmannsdorf, Hauptstraße Laden 196	2,3	3,0	3,0	1,0	3,0	3,0	
0101 Freising, Markt Laden 101	1,3	2,0	1,0	1,0	1,3	2,0	
0128 Freising, Laden 128	3,0	3,0	3,0	3,0	3,0	3,0	
0133 Eiting, Cafe 133	3,0	3,0	3,0	3,0	2,3	1,0	
0141 Freising, Markt Cafe 141	1,0	1,0	1,0	1,0	1,7	3,0	
0154 Freising Kaisers 154	1,3	1,0	1,0	2,0	1,7	2,0	
0192 Freising, Laden 192	2,7	3,0	2,0	3,0	3,0	3,0	
0130 München, Cafe 130	2,7	3,0	3,0	2,0	2,7	3,0	
0137 München, Laden 137	1,3	1,0	2,0	1,0	1,0	1,0	
0139 München, Laden 139	2,3	2,0	2,0	3,0	2,3	2,0	
0174 Erding, Penny 174	2,3	3,0	3,0	1,0	2,7	2,0	
0180 München, Rewe 180	1,0	1,0	1,0	1,0	1,0	1,0	

Makro / Mikro Faktoren Jun. 2018, IST, 12 (Verkaufsgebiet Ost (02))

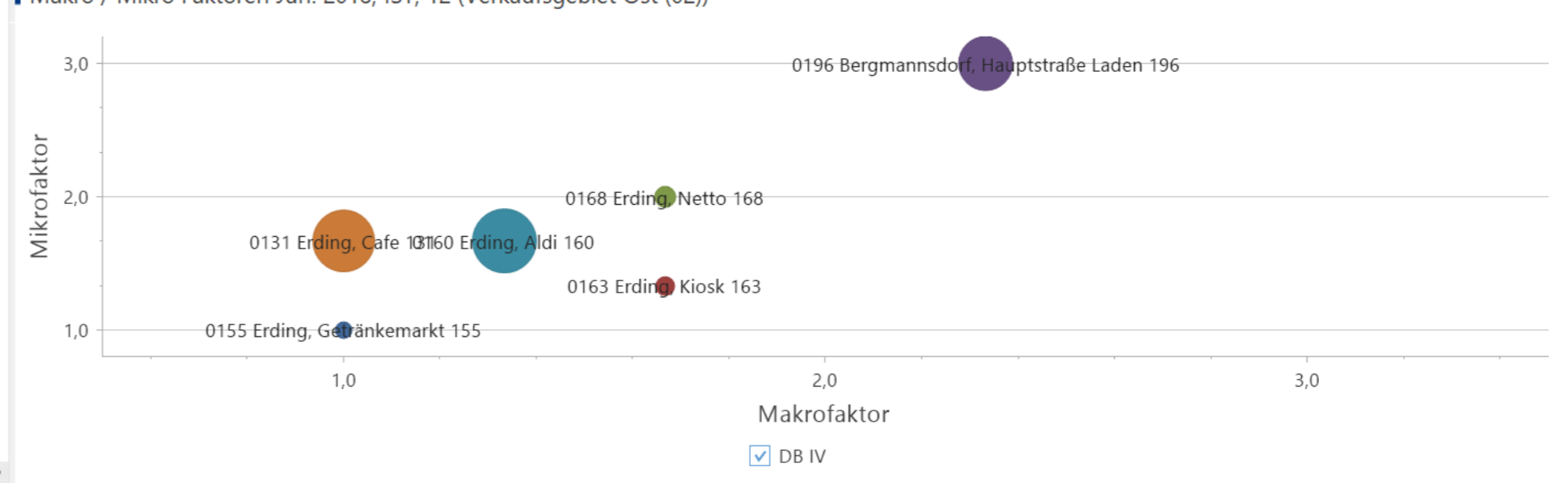

Planung Umsatz pro Filiale / Artikel / Tag

Eingabe Filialen Jan. 2018

	Umsatz VJ	Anzahl VJ	Umsatz Eingabe	Anzahl Eingabe
alle Filialen	1.699.734,05	1.094.213,00	1.425.143,08	
00117 Filiale	27.450,57	17.664,50	,00	
00132 Filiale	69.489,03	34.857,50	,00	
00141 Filiale	47.447,79	32.424,50	38.004,80	
00154 Filiale	27.670,37	18.496,50	211.245,35	
00155 Filiale	21.025,10	16.713,00	160.813,34	
00168 Filiale	36.167,66	27.822,00	,00	
00174 Filiale	21.277,09	15.851,00	162.288,18	
00180 Filiale	60.126,13	37.481,00	,00	

Eingabe Artikel Jan. 2018

	Umsatz VJ	Anzahl VJ	Umsatz Eingabe	Anzahl Eingabe
alle Artikelgruppen	1.699.734,05	1.094.213,00	1.425.143,08	
000	,00	24,00		
001 Brot 7%	195.509,15	62.706,00	164.427,1	
002 Brötchen 7%	562.175,72	598.802,00	524.624,6	
003 Stollen 7%	15.460,54	1.659,00	15.100,6	
004 Kuchen 7%	271.899,98	132.543,00	239.140,4	
005 Kleingebäck 7%	77.308,04	43.061,00	67.541,5	
006 Siedengebäck 7%	102.437,39	53.472,00	75.387,6	
008 Dauergebäck 7%	30.915,88	33.343,00	33.838,2	
009 Torten 7%	70.285,78	24.222,00	38.820,9	
010 Kremartikel 7%	31.483,46	16.366,00	24.204,4	
011 Sahneartikel 7%	5.057,74	1.739,00	1.991,1	
012 Snacks 7%	58.719,33	27.442,00	59.185,6	

Eingabe Tage

	Umsatz VJ	Anzahl VJ	Umsatz Eingabe	Anzahl Eingabe
Jan. 2018	1.699.734,05	1.094.213,00	1.425.143,08	
01. Jan. 2018 Mo			,00	
02. Jan. 2018 Di	52.339,37	33.383,50	47.242,06	
03. Jan. 2018 Mi	55.485,93	35.074,00	47.211,60	
04. Jan. 2018 Do	53.399,83	33.840,00	49.062,98	
05. Jan. 2018 Fr	56.907,36	36.219,00	55.450,53	
06. Jan. 2018 Sa	65.910,59	42.239,00	42.227,45	
07. Jan. 2018 So	55.334,26	36.352,50	45.025,50	
08. Jan. 2018 Mo	34.982,64	24.650,00	46.452,22	
09. Jan. 2018 Di	56.360,27	36.469,50	47.242,06	
10. Jan. 2018 Mi	58.329,01	37.304,00	47.211,60	

Tage Jan. 2018, Kassenumsatz Brutto

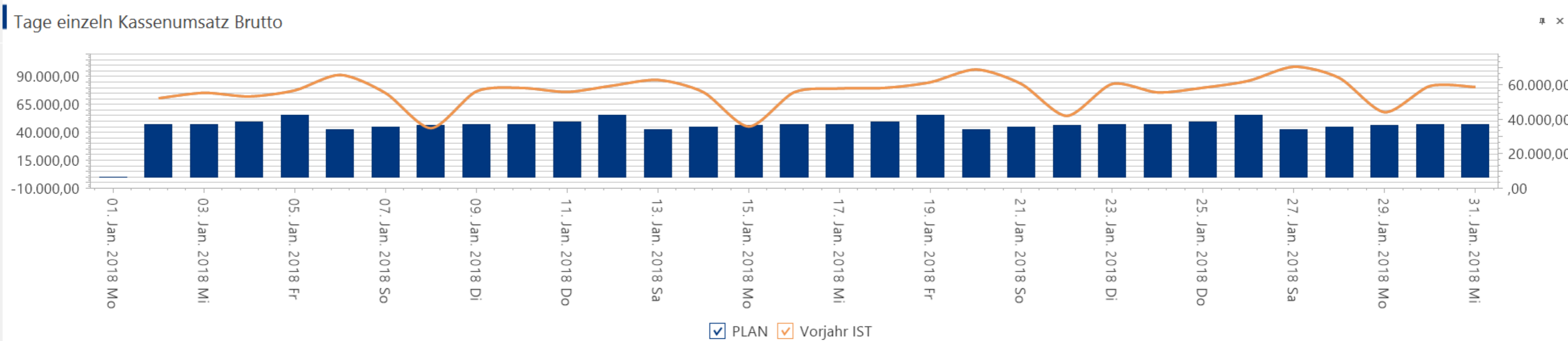

Warenkorbanalyse: was wird womit verkauft

Artikel

Artikelbasiert | Lift A1 und A2 in % | Mrz. 2020 | alle Artikelhauptgruppen | keine Filiale

Warenkorb, Mrz. 2020, keine Filiale (keine Filiale), Lift

Artikel

	ungeschnitten (NUR für Kassenbuchung)	geschnitten (NUR für Kassenbuchung)	Roggenmisch 1000g	Hausbrot 1000g	Hausbrot 500g	Chiabrot 500g	Vollkornbrot 500 g	Doppelbrötchen	Kuchenbrötchen gebacken	Schrippen	TK Schokobrötchen	Käsebrötchen	Kraftkornbrötchen gebacken	Roggenbrötchen gebacken	Schwedenbrötchen gebacken	DA 5 Doppelte	Fittybrötchen gebacken	TK Buttercroissants	Kürbiskernbrötchen gebacken	Vollkornbrötchen gebacken	Dinkelbrötchen gebacken	Rosinenbrötchen	TK-Schoko-Croissant	Kartoffelbrötchen	
ungeschnitten (NUR für Kassenbuchung) 01	16,02	485,92	491,85	489,15	440,82	465,00	84,24	70,05	83,04	46,76	47,47	85,54	100,99	87,09	92,78	89,95	52,70	81,75	104,56	81,90	63,75	38,80	€		
geschnitten (NUR für Kassenbuchung) 02	16,02	473,15	461,31	466,43	563,94	519,26	70,60	67,61	86,84	51,47	46,29	69,15	78,87	71,73	80,60	76,91	51,38	61,82	84,49	74,68	77,36		€		
Roggenmisch 1000g 03	485,92	473,15					89,76	84,87	40,15	62,28	88,73	58,07	117,07	60,52	60,91	72,89	58,56						€		
Hausbrot 1000g 04	491,85	461,31					74,43	87,69	60,20	74,72	65,91	111,51	60,30	60,75	72,02								€		
Hausbrot 500g 05	489,15	466,43					98,49	124,87	41,92	63,08	84,02	61,44	93,23	60,22	54,68	83,26							€		
Chiabrot 500g 06	440,82	563,94					64,50		118,69	91,29	127,75	62,87	125,62	95,78	105,33								€		
Vollkornbrot 500 g 07	465,00	519,26					74,99	87,14	63,53	116,90	72,43	67,76	70,78	222,00									€		
Doppelbrötchen 08	84,24	70,60	89,76	74,43	98,49	64,50	74,99	159,65	67,27	95,74	123,09	142,16	141,38	141,72	45,93	143,33	160,95	151,93	127,93	138,32	124,71	85,91	14		
Kuchenbrötchen gebacken 09	70,05	67,61					159,65	124,32	252,14	192,68	147,72	160,50	161,90	134,20	210,08	312,00	210,85	153,21	175,72	373,12			24		
Schrippen 10	83,04	86,84	84,87	87,69	124,87	87,14	67,27	124,32	79,08	103,97	105,80	137,12	120,08	31,28	99,46	127,94	110,90	110,85	156,68	120,72	56,49		11		
TK Schokobrötchen 11	46,76	51,47					95,74	252,14	79,08	187,75	118,91	107,39	109,43	75,04	144,35	235,53	129,12	92,31	106,04	336,28	297,94		14		
Käsebrötchen 12	47,47	46,29	40,15	41,92			123,09	192,68	103,97	187,75	125,63	106,24	124,30	99,24	129,91	215,54	152,81	108,69	176,64	156,49	166,38		16		
Kraftkornbrötchen gebacken 13	85,54	69,15	62,28	60,20	63,08	118,69	63,53	142,16	147,72	105,80	118,91	125,63	396,00	782,96	123,81	715,95	196,66	565,63	426,32	209,24	122,59	102,58		44	
Roggenbrötchen gebacken 14	100,99	78,87	88,73	74,72	84,02	91,29	116,90	141,38	160,50	137,12	107,39	106,24	396,00	367,29	108,75	472,07	193,49	359,19	459,13	233,01	122,02	88,03		40	
Schwedenbrötchen gebacken 15	87,09	71,73	58,07	65,91	61,44	127,75	72,43	141,72	161,90	120,08	109,43	124,30	782,96	367,29	136,35	790,16	225,22	578,55	451,91	210,06	132,72	107,59		9	
DA 5 Doppelte 16	92,78	80,60	117,07	111,51	93,23	62,87	67,76	45,93	134,20	31,28	75,04	99,24	123,81	108,75	136,35		130,23	139,79	127,13	104,62	77,86	85,11		10	
Fittybrötchen gebacken 17	89,95	76,91	60,52	60,30	60,22	125,62		143,33	210,08	99,46	144,35	129,91	715,95	472,07	790,16	130,23		257,95	553,72	612,06	256,06	149,37	124,26		6
TK Buttercroissants 18	52,70	51,38						160,95	312,00	127,94	235,53	215,54	196,66	193,49	225,22	139,79	257,95		238,45	167,49	201,40	234,92	366,79		27
Kürbiskernbrötchen gebacken 19	81,75	61,82	60,91	60,75	54,68	95,78	70,78	151,93	210,85	110,90	129,12	152,81	565,63	359,19	578,55	127,13	553,72	238,45		378,36	208,78	151,86	123,04		43

Notizen Mrz. 2020, keine Filiale

- Matthias Fellersmann** 29.07.2020
02030 (Kraftkornbrötchen gebacken), Mrz. 2020, keine Filiale (keine Filiale)
In 2,06 % aller Fälle in 5er Tüte
- Jens Schuricht** 05.05.2020
09904 (5 Brötchen nach Wahl), keine Filiale (keine Filiale), Mrz. 2020
5 Brötchen nach Wahl wird nur zusätzlich als Sammelartikel gebucht in der Kasse. Beinhaltet oft Kraftbrötchen.....
- Jens Schuricht** 05.05.2020
02250 (Kartoffelbrötchen), Mrz. 2020, nicht bebucht (nicht bebucht)
Kartoffelbrötchen verkaufen sich sehr gut zusammen mit Doppelbrötchen. Ggf. kann hier eine Aktion angedacht werden.
- Fred Zeidler** 05.05.2020
nicht bebucht (nicht bebucht), Mrz. 2020
Support, alle Filialen im März 2020 Notizen sind erfasst,

PST-BI: der Nutzen

- Datenverwaltung, Reporting, Planung und Kostenrechnung in einem System
- Fertige Berichte gewährleisten eine schnelle Einführung
 - Kennzahlen, Umsatz, Stundenleistung, Retouren, Kundenbons,
- Steuerung Abverkauf mit ABC Analyse nach Deckungsbeiträgen
- Was verdienen wir?
 - Filialabrechnung
 - Artikelabrechnung
 - Kundenabrechnung
- Retoursteuerung
- Personalsteuerung
- Sollinventuren, auch anhand von Stücklisten bei Veredlungsartikeln
- Planung von Filialen und Artikeln, Kostenplanung
- Warenkorbanalysen
- Integration Wetterdaten

Kontakt:

Matthias Fellersmann
Geschäftsführer

PST Software & Consulting GmbH

Weihenstephaner Berg 4
D-85354 Freising

Tel.: +49 (0)8161 / 88 47 - 312
Fax: +49 (0)8161 / 88 47 - 399

E-Mail: fellersmann@pst.de

- Ein Unternehmen der COPA Systeme Gruppe -